

料金後納

ゆうメール



令和7年度 恵那市プレミアム付商品券

電子と紙の商品券

赤券 青券
それぞれご利用いただけます!

紙商品券 7月1日(火)から
電子商品券 8月1日(金)から

取扱加盟店で利用可能!!

※加盟店により取扱い内容が異なります

令和7年度 恵那市プレミアム付商品券 取扱加盟店

CONTENTS

【特集】 令和6年度事業・決算報告 2
 インフォメーション 4・5
 恵那のGood News! 6
 ・菓子匠三久 ・セントラル建設(株)
 地元グルメナビ「おっどあい」
 コラム「岐阜県よろず支援拠点」佐藤博之氏 ... 7
 協賛広告 8

〒509-7203
 岐阜県恵那市長島町正家1-5-11
 TEL26-1211(代) FAX25-6173
 E-mail: enacci@enat.org
 URL http://www.enacci.or.jp



公式LINE
 経営に役立つ各種情報を
 発信しています

イベント用品 発売中!
 大人気! ダンボール迷路

協和ダンボール株式会社
 恵那市長島町中野1269-2 Tel:0573-28-2111

最新のカーテクノロジーと共に進化を続けています
愛中理化学工業株式会社
 www.aichurika.co.jp

本社 〒452-0807 名古屋市西区歌里町35番地
 TEL:(052)504-6216 FAX:(052)501-2030
 恵那工場 〒509-7126 岐阜県恵那市武並町新竹折23
 TEL:(0573)28-2820 FAX:(0573)28-2566

恵那ソイルイノベーションセンター
 岩村ストックヤード

ReSoil つなぐ資源、築く未来
 Central Innovation

〒509-7201
 岐阜県恵那市大井町1202-4
 TEL.0573-26-4114
 FAX.0573-26-4321

NUX
 NEXT PAINT COMPANY

株式会社 MAC
 509-7205 恵那市長島町中野1269-406
 TEL (0573)28-3176 FAX (0573)28-3150
 E-mail mac283176@yahoo.co.jp

MAC Mont-Deco LGASIA

digita
 株式会社 デジタ

会社案内 印刷通販

詳しくはQRコードでご覧下さい

YAMAMOTO
 エネルギー総合サービスカンパニー

地域密着のエネルギー供給業を中心に
 “満足・感動”を提供する生活提案企業グループ

山本石油株式会社
 新東海運輸(株)・ヤマモトエナジー販売(株)
 (有)ヤマモト企画・(有)恵那LPG配送センター

ホームページ http://www.yama-moto.jp/

素肌美工-ル

過ぎしりがひどくて
 マウスピースをしている方は
 QRをスマホでお開き下さい

中山道大井宿
あまから
 amakara
 本店 恵那市駅前 TEL(0573)25-3029
 http://amakaragoheimochi.jimdo.com

保険をトータルでサポート!

総合保険コンサルタント
(有)ソガ保険企画

ソガ保険企画 恵那 検索

0573-26-0852
 恵那市長島町永田 373-38 大洞ビル

ダイハツショップ 民間車検
 工場完備

恵那ダイハツ株式会社

Light you up
 らしく、ともに、軽やかに

Tanto CUSTOM

〒509-7201
 恵那市大井町1210-1
 ☎(0573)25-3121
 FAX(0573)26-3353

Happy CarLife Maker
車検のコバック

ご予約・お見積は「車検証」を見ながらお電話でどうぞ!

0120-529-589

株式会社 チェリー-東濃

〒509-7205 岐阜県恵那市長島町中野1-11-3
 TEL 0573-26-2311 FAX 0573-25-7027

営業時間 AM8:30~PM6:30
 定休日 第3日曜・毎週月曜 GW・お盆・年末年始

派遣会社としての
 経験を生かしたフォロー体制

外国人技能実習・特定技能
 受入れをサポートします

特定技能 技能実習
 ジャパンネット株式会社 / 亜細亜架け橋共同組合
 岐阜県中津川市千旦林814-23 通訳者在中
 TEL 0573-64-2536 FAX 0573-78-1119

無料宿泊体験できます!

楽園住宅

〒509-7203
 岐阜県恵那市長島町正家1-5-5
 TEL 0573-26-5122

「地域社会」に新たな価値を提供し続ける企業へ

valor Holdings

岐阜県多治見市大針町661-1
 株式会社 バローホールディングス TEL 0572-20-0860 https://valortholdings.co.jp

発行/恵那商工会議所

〒509-7203
 岐阜県恵那市長島町正家1-5-11
 TEL.0573-26-1211
 FAX.0573-25-6173
 E-mail: enacci@enat.org
 URL http://www.enacci.or.jp

会報広告サービスのご案内

会員事業所の広告を当所会報の紙面へ掲載するサービスです。掲載広告にクーポンや割引、優待付きの広告としても活用いただけます。是非、ご活用ください。

○料金/1回6,000円(税別)
 ○原稿/毎回原稿の変更が可能です
 原稿サイズ 4.4cm×6cm(1コマ)

《特集》 第136回通常議員総会

令和6年度事業報告並びに収支決算が承認

恵那商工会議所

第136回 通常議員総会



6月30日に恵那峡温泉ゆずり葉において第136回通常議員総会を開催し、令和6年度事業のまとめと決算報告を行いました。総会終了後に三菱UFJリサーチ&コンサルティング主任研究員宮下光弘氏より「交通インフラ整備による地域活性化への期待」と題した講話を聴講しました。

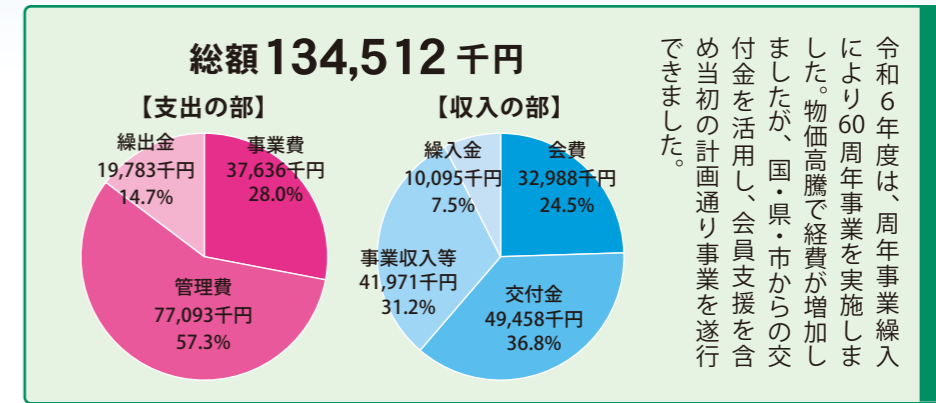

令和6年度は、地域経済において引き続き回復の動きが見られた一年となりました。人流や物流の活性化に伴い、各種イベントも盛んに実施され、飲食業や宿泊業をはじめとするサービス業では、需要の回復が進みました。これにより、消費者のマインドも持ち直しの傾向を示し、地域全体に明るさが感じられるようになりました。

一方で、ウクライナ情勢や中東地域の不安定化など、国際情勢の影響による世界経済の先行き不透明感は依然として続いており、国内企業においても厳しい経営環境が続きました。特に中小企業では、原材料費やエネルギーコストの高騰、人手不足の深刻化、さらに2024年春闘での賃上げ要請への対応など、多くの課題に直面しました。加えて、急激な円安の進行により輸入物価が上昇し、コスト負担が一段と増したことも、企業活動に大きな影響を及ぼしました。名目賃金の上昇が見られる一方で、物価上昇の影響から実質賃金の回復にはなお時間を要しており、個人消費の本格的な持ち直しには慎重な見方が続いています。

創立60周年記念事業として、ゴルフコンペやグルメツアーなどの会員親睦事業を開催し、中でも「福澤克雄氏講演会」には多くの方にご参加いただき、盛大に開催することができました。また、第2期経営発達支援計画の総仕上げの年として、創業支援や販路拡大支援にも取り組みました。そうした中、支

令和6年度地域振興事業報告



10月2日に創立60周年記念事業「福澤克雄氏講演会」を開催し、900名を超える来賓及び会員事業所の皆さまに参加いただき、盛大に開催する事ができました。



委員会活動として、会員間の交流や親睦を深めるために2回目となる会員交流会を開催しました。参加者各々が自社のPRや情報交換により市内においての販路拡大、新たなビジネスパートナーの発掘を行う会となりました。



恵那市、恵那市恵南商工会、恵那市観光協会との共催で、1日47万人が行き交う金山駅コンコースにて恵那市内で製造・販売している特産品などの販売と観光PRを行いました。10月29日の日は恵那商工会議所の日として、各会員事業所より商品を預かり、職員により販売を行いました。



コロナにより自粛していた県外への視察研修などを通常通り開催し、部会合同研修として、建設中の2025関西・大阪万博会場を視察しました。

経営改善普及事業

- 巡回・窓口相談
 - 巡回件数 389 件
 - 窓口件数 952 件
- 講習会など開催による支援
 - 集団指導 4 回 61 名
 - 個別指導 15 件 40 名
 - エキスパートバンク... 2 事業所

- 金融あっせん
 - 件数 14 件
 - 融資総額 112,900 千円

経営発達支援計画

- 経営なんでも相談 5 件
- 事業計画策定セミナー
 - 39 名 (4 講座)
 - 会員事業所の売上増加、利益の確保に取り組んで、経営の持続的発展のためのセミナー

- 制度改正等の課題解決環境整備事業
 - 55 名 (2 講座)
 - 定額減税に対する実務対応セミナー

- 創業セミナー
 - 10 名 / 創業者 4 名
- 事業継続力強化計画策定支援セミナー
 - 8 名 / 計画策定 2 件

新役員議員の紹介

議員

王子マテリア株式会社
事務部長 青木 勝典氏



※議員総会の詳細は当所ホームページで確認いただけます。

援機関と締結した事業承継支援包括協定の成果として、高齢を理由に廃業を検討していた店主から従業員への円滑な事業承継を支援することができました。しかし、市内には地域の伝統や味を守る小さな老舗が数多く残されています。こうした事業を次世代へつなぐ「スモールM&A」を実現するためには、地域に密着した商工会議所こそが、そのプラットフォームとなるべき存在であると考えています。

恵那市ではここ数年、年間500人以上のペースで人口が減少しています。総務省の試算によると、国民一人当たりの年間消費額は、少なく見積もって約200万円とされています。この二つの数字を掛け合わせると、恵那市では毎年10億円以上の消費が失われている計算になります。こうした状況の中、当所は「三方よし」の精神を基盤に、地域の総合経済団体としての役割を果たすべく、行政をはじめ関係機関と連携を図りながら、地域資源を最大限に活用し、人口減少に負けない経済活性化を目指してまいります。会員事業所の皆さまに対しては、必要に応じた支援や各種事業の推進を通じて、引き続き地域経済の発展に貢献してまいります。

ブランディング塾 i n ENA 開催の案内

円安、物価高騰、人手不足など様々な経営課題に加え、賃金引上げのための価格転嫁対策など様々な対策を講じていかななくてはなりません。こうした経営課題を解決していくには、既存事業の拡大、新商品や新サービス開発及び新市場開拓、人材確保、採用強化を限られた予算、人材、設備をフル活用して、課題解決を図っていかねばなりません。そこで大切なのは社内全体で取り組む「ブランディング」なのです。事業者のブランディングを後押しすべく、5ヵ月シリーズで開催いたします。

- 日時／①令和7年 8月 4日(月)
 ②令和7年 9月 8日(月)
 ③令和7年10月 6日(月)
 ④令和7年11月10日(月)
 ⑤令和7年12月 8日(月)
 ◎時間はいずれも13時30分～16時30分

場所／恵那商工会議所 3階会議室
 講師／(株)DDR 代表取締役
 安藤 竜二氏

参加料／無料
 定員／15事業所(1事業所2名まで)



会員限定シクラメン共済 キャンペーン実施

【シクラメン共済の特徴】

- ①毎月の掛金
 65歳まで1口800円
 66歳から70歳は男性1口1,585円、女性1,038円
 (但し、15歳から55歳まで5口、56歳～60歳までは3口
 61歳以上は2口のみ66歳以上は更新のみ)

- ②診査なしで加入手続きが簡単 ③24時間保障
 ④全額損金算入 ⑤剰余金は配当(年1回)
 ⑥商工会議所独自の見舞金・祝金・介護支援助成金・健康診断助成金

※記載の内容は「シクラメン共済」制度の制度内容の一部を記載したものです。ご加入にあたってはパンフレット、重要事項説明書(契約期要・注意喚起情報)を必ずご覧ください。

シクラメン共済：入院給付金付災害割増特約・ガン死亡特約付福祉団体定期保険+恵那商工会議所独自の給付制度(見舞金・助成金・祝金制度)

会員事業所様の福利厚生制度としてご利用いただけるシクラメン共済キャンペーンを7月22日～9月30日迄の期間で開催いたします。期間中加入の事業所様には加入御礼品を贈呈(一定条件あり)いたします。是非、この機会に自社の福利厚生制度の見直しをご検討ください。

福祉団体定期保険 引受保険会社：アクサ生命保険株式会社

2025 ENAみのじのみのり祭の開催の案内

令和7年度も2日間で「2025 ENAみのじのみのり祭」を開催。今年は「This is ENA festival」をテーマに、全市民が参加する「ALL(オール)恵那祭止位置付け、私達のお祭りとして参加できる行事を企画し「観光地 恵那」「食の恵那」を全国的に広報し、恵那の良さを知っていただき目的で開催いたします。

実施日時 令和7年9月27日(土) 午後5時～午後9時
 9月28日(日) 午前10時～午後4時

イベント内容 9月27日(土) みのじのみのり歩き、恵奈の次米献納行列、えな STREET FOOD JAM、その他協賛イベント

9月28日(日) 五平フェス、五平ロード、ふるさとまちじまん、恵奈の次米、恵那の観光、イベントステージ、ENAレンジャー、えな STREET FOOD JAM、その他協賛イベント



新しい職員の紹介



小林 未賛
 (6月1日付)

6月1日より恵那商工会議所に入所いたしました。至らない点が多々あると思いますが、一日でも早く会員様のお役に立てるよう精進いたします。ご指導ご鞭撻のほど、宜しくお願いします。

健康経営優良認定法人

令和7年3月に健康経営優良認定法人として恵那市内で20社認定されました。そのうち、下記の14社はアクサ生命保険(株)によるサポートにより認定されました。(株)デジタ、正栄電機(株)、(有)マルエス自動車工業(3社は今年新たに認定)、(株)アルナックス、岩村醸造(株)、(株)恵那三洋製作所、(有)加藤重機、カネ九商事(株)、協和物流(株)、恵武急便(有)、セントラルホールディングス(株)、(株)東海技研、(株)山本急行、恵那商工会議所(11社は昨年に引き続き認定) 認定された事業所様、おめでとうございます。

※健康経営優良法人制度とは、地域の健康課題に即した取組や日本健康会議が進める健康増進の取組みをもとに、特に優良な健康経営を実践している大企業や中小企業等の法人を顕彰する制度です。恵那商工会議所とアクサ生命保険(株)は健康経営優良法人認定制度について協定を結んでおります。



認定された(株)デジタ

令和7年度は3年に1度の商工会議所役員改選の年です。

商工会議所の議員とは？

当所の議員は、会員の中から選挙・選任され、最高意思決定機関である議員総会の構成メンバーとして、商工会議所の運営に直接参画し、地域経済・産業の発展を図るための各種事業を推進する役割を担います。

議員の定数は90名 任期は3年

当所の議員定数は90名、任期は3年です。地域の商工業者を代表し、幅広い意見を反映させるため、選挙・選任の方法により、下記のとおり「1号議員」、「2号議員」、「3号議員」に種別されます。選挙・選任の方法はそれぞれ異なりますが、議員の資格に違いはありません。

1号議員(定数46名)

会員の中から立候補し、会員および会員以外の特定商工業者の投票によって選出されます。「会員全体の代表」という性格が強い議員といえます。

2号議員(定数31名)

会員の種別ごとに分類した9つの「部会」から、各々の割当数に基づいて選任されます。各部会における割当数は、部会ごとの会員数や口数によって決定されます。「業界の代表」という性格が強い議員といえます。

3号議員(定数13名)

業種、業態、地域等を網羅し、総合的な見地から商工会議所の組織運営上、欠かすことのできない議員として、会頭が※議員協議会の同意を得て、会員の中から選任します。※1・2号議員で組織する協議会

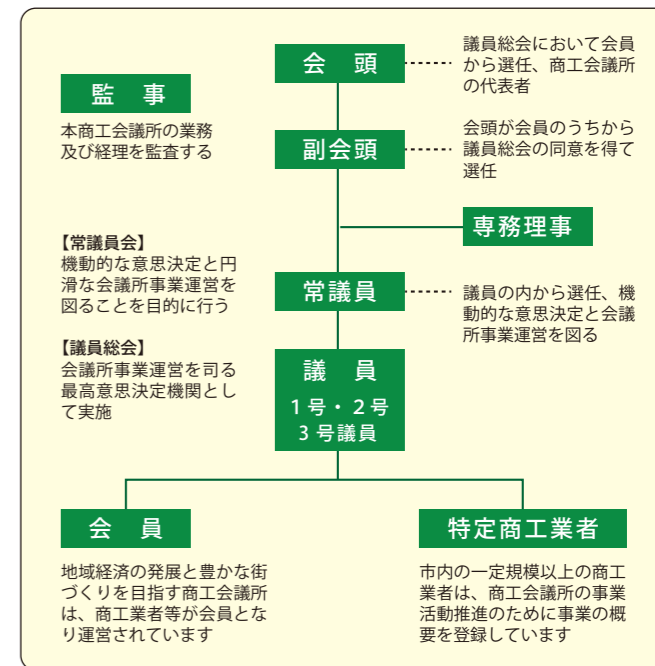

新入会員のご紹介

ご入会ありがとうございました

(敬称略・順不同) 4月-5月受付

おっど・あい	鷺見 正司	大井町	スープカレー
東海平野商事	平野 慧斗	大井町	美濃焼
メナードフェイシャルサロン恵那武並	千藤 夕菜	武並町	エステ・商品販売
功和(株)(菊日和)	吉村 菊子	武並町	いろいろ料理
ヘレウス・エレクトロナイト(株)	佐々木一隆	武並町	溶融金属向け消耗型熱電対の製造販売
セレクトライフ	益田 真人	長島町	火災保険
長沼創建	長沼 勇也	三郷町	新築サイディング施行
Tomaru.	芦刈 初子	中野方町	カフェ・ケーキ・ランチ・ゲストハウス

Column

地域の事柄や、時事ネタを
ビジネスの視点でみる

佐藤 博之氏

岐阜県よろず支援拠点のコーディネーター。食品酒類卸売業の経理社員を経て起業し、経営実践22年。「強い会社」「負けない会社」づくりを得意としている。自社での体験に基づく実践的ノウハウと、「自社と同じ中小企業を盛り上げたい」という情熱で支援をしている。中小企業診断士、ファイナンシャルプランニング技能士。



地域医療の未来を拓く新しい挑戦

『高山市の医療Maas 実証実験から』

今年1月、岐阜県高山市で始まった「医療 Maas (Mobility as a Service)」の実証実験が注目を集めています。最新の医療機器を搭載した車両が山間地を巡回し、都市部の専門医と遠隔でつないで診療を行うこの取り組みは、医療アクセスが課題となっている地域にとって、まさに新しい解決策となるものです。

実証実験では、心電図や超音波診断装置、体温・血圧をリアルタイムで測定する機器などが搭載され、車内がそのまま「移動する診療室」として機能します。これにより、診療所まで片道1時間以上かかるような地域でも、住民が自宅近くで専門医の診察を受けられるようになります。

私がこの取り組みに関心を寄せたのは、同じ岐阜県内にある恵那市においても、類似の課題が顕在化しているからです。恵那市ではすでに高齢化率が35%を超え、2050年には人口が4割近く減少すると見込まれています。串原や上矢作といった中山間地域では、移動手段の確保が難しく、通院が大きな負担となっている現状があります。

このような地域課題に対し、医療Maasのような技術とアイデアの融合は、恵那市においても大きなヒントになると考えます。しかし、これは医療だけの問題ではありません。移動診療車の運行やシステム開発、機器メンテナンス、データ通信、地域の案内・調整など、さまざまな分野の協力が不可欠であり、そこに地域経済への波及効果、すなわち「事業のチャンス」が潜んでいるのです。

たとえば、地元の運送業やIT企業、医療機器販売業、通信関連業者など、商工会議所の会員企業の多くがこのプロジェクトに関わる可能性を持っています。加えて、観光業と連携した健康サービスの提供や、特産品販売と医療相談を組み合わせたイベント開催など、地域の強みを活かした多様な展開も想定できます。

高山市の実証実験では、行政、民間企業、医療機関が連携する体制が成功のカギとなっています。恵那市でも、そうした連携の軸となるのは、まさに地域経済を支える経営者の皆さんではないでしょうか。地域を熟知し、現場の課題と可能性を見極められる立場だからこそ、「自分たちができること」を構想し、提案していくことが求められています。

本格運用が始まるのは、まだ少し先

医療 Maas の実現

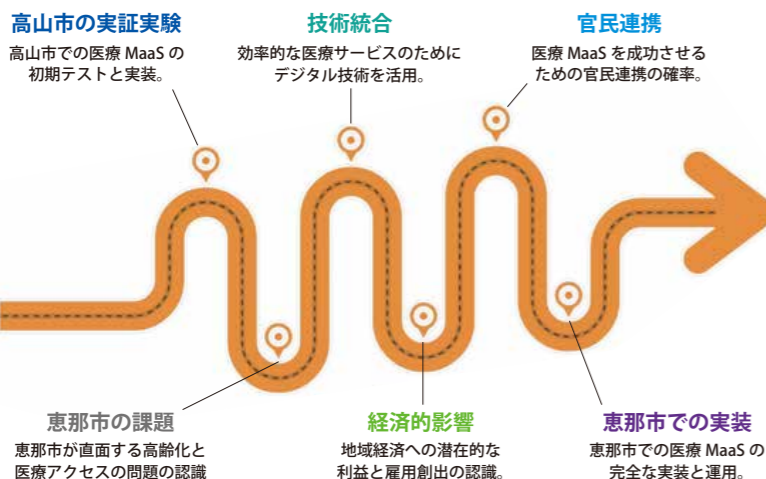

かもしれない。しかし、いまから医療Maasに関心を持ち、地域の医療ニーズを把握し、関係機関との連携を模索することが、将来の地域づくりに大きな差を生むと確信しています。

地域課題を自らの事業機会に変えていく。その第一歩として、今回の高山市の挑戦を「他人ごと」でなく、「自分ごと」として受け止めて、ビジネスチャンスを掴みましょう！

恵那の Good News!

恵那商工会議所会員の、新しいサービスや商品、店舗や事業所など、企業の“今”をお届けします。

永田橋西交差点横に店舗が移転しました！【菓子匠 三久】



01 Information

恵那市長島町中野 695-15
(0573)59-9399
9:00 - 17:30 木曜日定休

02 人気商品「モンブランどら焼」

しっとりどら焼き生地でホイップクリームとマロンペーストを包みました。1個 180円



菓子匠 三久が、4月12日に店舗を移転しました。ガラス張りの明るい店内では、移転を機にイートインも開始し、天然水のかき氷「ふわふわ氷」やドリンクも楽しめます。心がけているのは、気兼ねなく楽しめる「日常のお菓子」作り。菓子のバラ売りもまとめ買いもでき、手土産にも好評です。

東濃地方最大のストックヤードを開設！【セントラル建設(株)】



01 Information

恵那市岩村町字矢田 2871-54
(0573)43-2211
<https://www.central1961.com/>



02 岩村町の事務所

2023年に開設した三郷ストックヤードも管理運営しています。

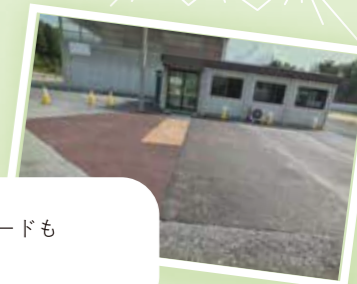

セントラル建設(株)は、2025年4月に建設発生土の受け入れと、再生土の販売を行う拠点「恵那ソイルイノベーションセンター」を開設しました。面積は1万4000平方メートルで、東濃地方で最大規模です。資源の再利用が促進され、建設現場のコストダウンが可能になります。

地元グルメナビ

地元の味を知り尽くした食通も、初めて訪れる方も楽しめる、地元のグルメ情報を発信します。

Instagram



名物「おっど・あい」のスープカレー

たっぷりの野菜に、柔らかな恵那鶏の骨付きレッグが特長の一品。辛さは0辛から選べます。

おっど・あい



恵那市大井町 2711-37
090-9128-4911 / 11:00 - 15:00
金・土のみ 16:30 - 20:30 も営業
月・火曜日定休

2025年2月22日、猫好きの鷺見さん夫婦が、発酵とスープカレーのお店をオープン。店主の鷺見さんは「発酵食品ソムリエ」を取得しています。スープカレーには、塩と麴とご飯を3:5:8で混ぜ合わせた発酵食品「三五八(さごはち)」を入れ、旨味やまろやかさを際立たせています。香辛料には地元産あじめこしょう、ドレッシングには自家製玉ねぎ麴を使用するなど、素材にもこだわりが見られます。予約・テイクアウト可、20席あり。貸切や大量注文も相談できます。



このページはママパパ業務請負サービス
チーム Ema (運営: 株式会社ココアイ) が作成しています。